



GOBIERNO DEL
ESTADO DE
MÉXICO



GOBIERNO
SECRETARÍA GENERAL DE GOBIERNO



COORDINACIÓN GENERAL
DE PROTECCIÓN CIVIL
Y GESTIÓN INTEGRAL DEL RIESGO

``2024, Año del Bicentenario de la Erección del Estado Libre y Soberano de México``

Estadísticas de atención de emergencias.





- Durante la presente administración 2023-2029, es decir, en los meses de septiembre a diciembre del año 2023 fueron atendidas 207 emergencias, derivado de los fenómenos perturbadores que afectaron a la entidad, lo anterior se describe a continuación:

Emergencias atendidas	Fenómeno perturbador	Septiembre 2023	Octubre 2023	Noviembre 2023	Diciembre 2023	Total
207	Químico-Tecnológicos	11	13	11	9	44
	Sanitario-Ecológicos	10	8	11	11	40
	Geológico	1	1	2	5	9
	Hidrometeorológico	12	4	0	1	17
	Socio-Organizativos	21	24	31	21	97
	Total	55	50	55	47	207

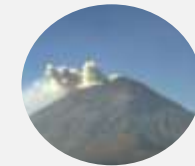



Derivado de las 207 emergencias atendidas en los meses de Septiembre a Diciembre del 2023, se entregaron 3,098 apoyos a las personas afectadas.

Emergencias atendidas	Septiembre 2023	Octubre 2023	Noviembre 2023	Diciembre 2023	Total
	55	50	55	47	207

Periodo de Gobierno 2023	Septiembre	Octubre	Noviembre	Diciembre	Total
Apoyos entregados	2,220	168	410	300	3,098



En lo que va del presente año, correspondiente a los meses de Enero a Mayo, se han atendido 554 emergencias, causadas por los distintos fenómenos perturbadores que afectan a la entidad. Cifras que se desglosan en el siguiente gráfico:

Tipo de fenómeno perturbador	Enero 2024	Febrero 2024	Marzo 2024	Abril 2024	Mayo 2024	Total
Químico-Tecnológicos	3	1	0	2	3	9
Sanitario-Ecológicos	1	0	0	1	4	6
Geológico	26	56	62	37	39	220
Hidrometeorológico	1	0	1	0	0	2
Socio-Organizativos	78	105	47	53	35	318
Total	109	162	110	93	81	554

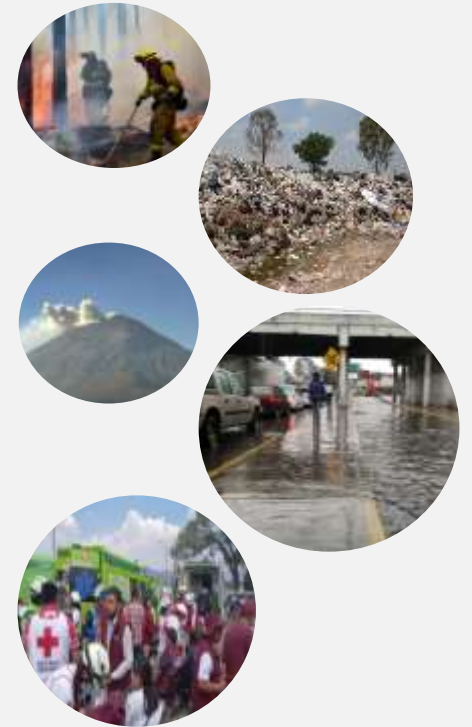



- *Derivado de las 554 emergencias atendidas en los meses de Enero a Mayo del 2024, se han visto beneficiadas 668 personas afectadas por los fenómenos perturbadores, disminuyendo su afectación con los 220 apoyos brindados.*



Emergencias atendidas	Enero 2024	Febrero 2024	Marzo 2024	Abril 2024	Mayo 2024	Total
	109	162	109	93	81	554

Población beneficiada	Enero 2024	Febrero 2024	Marzo 2024	Abril 2024	Mayo 2024	Total
	65	295	97	124	87	668



Apoyos entregados	Enero 2024	Febrero 2024	Marzo 2024	Abril 2024	Mayo 2024	Total
	220	0	0	0	0	220